

SELF-CLOSING BOX



Cardstock/enfärgat papper: 1 st 8 1/2" x 6"
Mönstrat papper: 2 st 3 3/4" x 3 3/4"

Cardstock:

Biga och skär/klipp enligt mallen.

Vik bigningarna åt båda hållen.

Fäst med dubbelhäftande tejp (enligt mallen).

Mönsterpappret:

Skär enligt mallen.

Tänk på att vända ett av bitarna med "avigsidan upp" för att få samma mönster, om pappret har mönster på båda sidorna.

Har mönstret en "upp- och nedsida", ska den breda sidan av "triangeln" vara uppåt.

Fäst mönsterpappret med flytande lim eller limstift (ej tejp), så det fäster ända ut i spetsarna.

Lycka Till!

SELF-CLOSING BOX

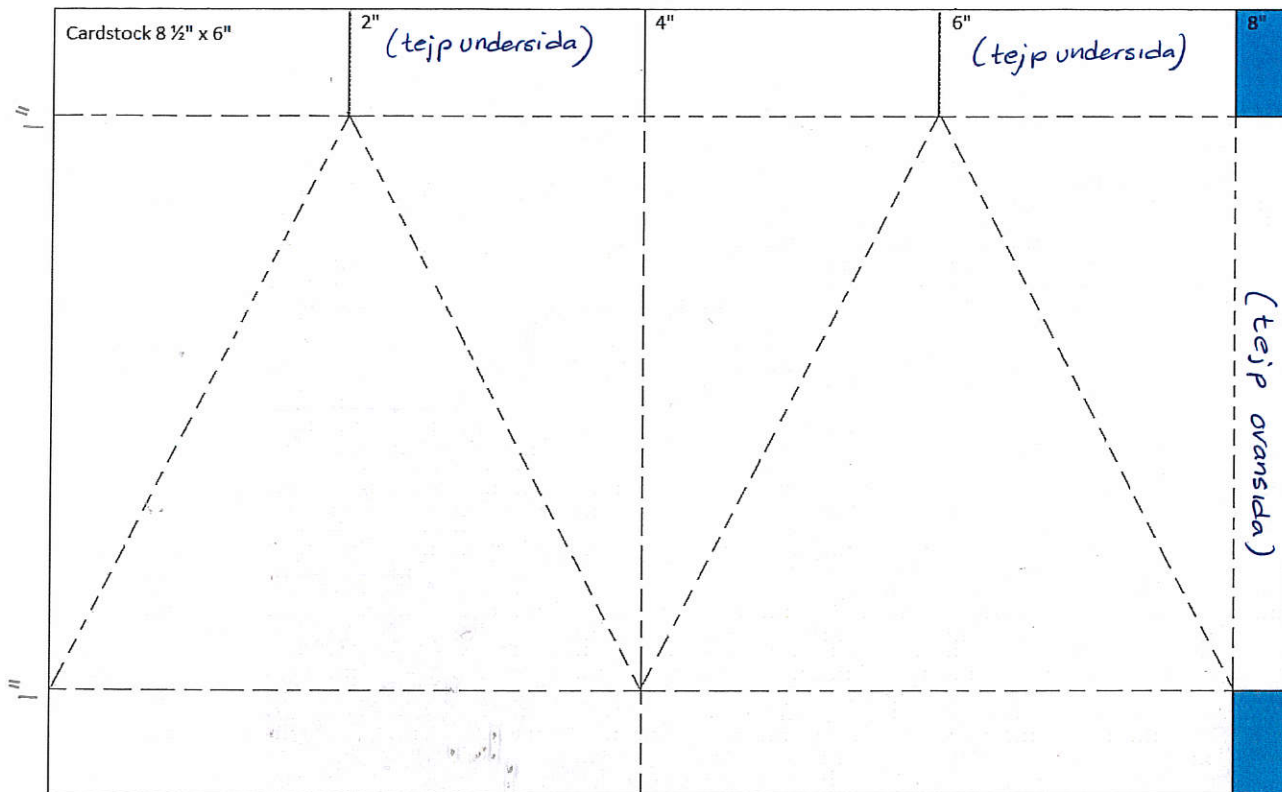

Mönsterpapper 2 st $3 \frac{3}{4}'' \times 3 \frac{3}{4}''$

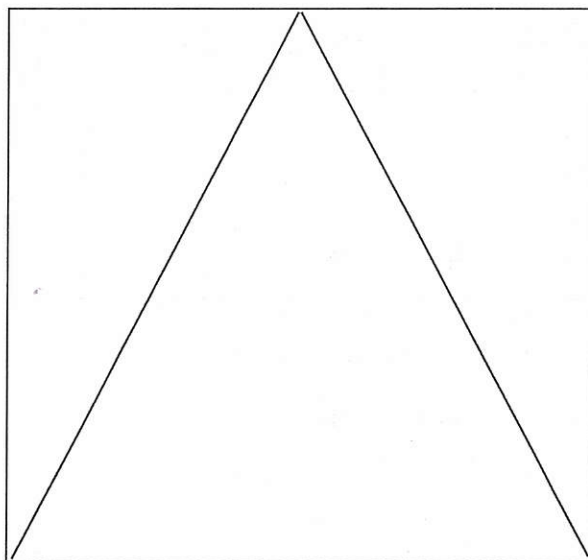
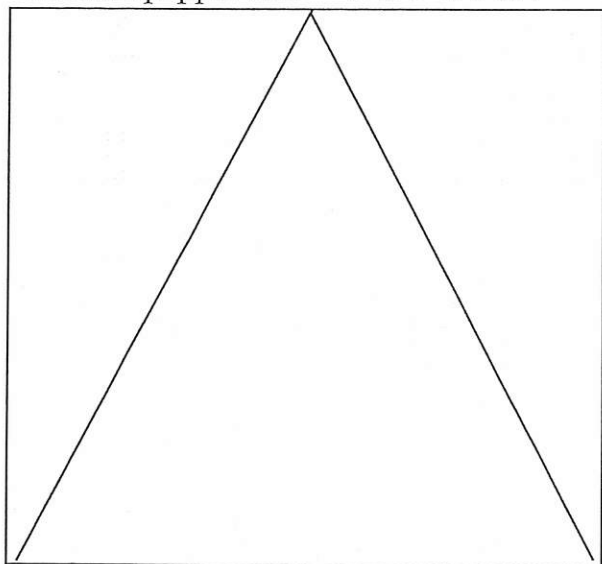

Hela linjer: skärs/klipp
streckade linjer: bigas
Tonade ytor: Klipp bort